

Ο περί Προϋπολογισμού του Γραφείου του Επιτρόπου Ρυθμίσεως Ηλεκτρονικών Επικοινωνιών και Ταχυδρομείων του 2006, Νόμος του 2005 εκδίδεται με δημοσίευση στην Επίσημη Εφημερίδα της Κυπριακής Δημοκρατίας σύμφωνα με το Άρθρο 52 του Συντάγματος.

Αριθμός 60(ΙΙ) του 2005

ΝΟΜΟΣ ΠΟΥ ΠΡΟΒΛΕΠΕΙ ΓΙΑ ΤΟΝ ΠΡΟΫΠΟΛΟΓΙΣΜΟ ΤΟΥ ΓΡΑΦΕΙΟΥ ΤΟΥ ΕΠΙΤΡΟΠΟΥ ΡΥΘΜΙΣΕΩΣ ΗΛΕΚΤΡΟΝΙΚΩΝ ΕΠΙΚΟΙΝΩΣΙΩΝ ΚΑΙ ΤΑΧΥΔΡΟΜΕΙΩΝ ΓΙΑ ΤΟ ΟΙΚΟΝΟΜΙΚΟ ΕΤΟΣ 2006 ΚΑΙ ΤΙΣ ΤΡΙΑΝΤΑ ΜΙΑ ΔΕΚΕΜΒΡΙΟΥ ΤΟΥ ΕΤΟΥΣ 2006 ΔΕΚΕΜΒΡΙΟΥ 2006

<p>Προσόμιο 112(Π) του 2004.</p>	<p>Επειδή με βάση το άρθρο 153 του περί Επιτρόπου Ρυθμίσεως Ηλεκτρονικών Επικοινωνιών και Ταχυδρομικών Υπηρεσιών Νόμου, ο ετήσιος προϋπολογισμός καταρτίζεται και υποβάλλεται στη Βουλή των Αντιπροσώπων για ψήφιση κατά τον τρόπο και τη διαδικασία που αναφέρονται σ' αυτόν.</p> <p>ΚΑΙ ΕΠΕΙΔΗ είναι αναγκαία η πρόβλεψη για εκθέτες τις δαπάνες του Γραφείου του Επιτρόπου για το έτος που λήγει στις 31 Δεκεμβρίου 2006 για τις οποίες δεν έχει γίνει πρόβλεψη ή δε θα γίνει τέτοια αργότερα από οποιοδήποτε νόμο.</p> <p>Η Βουλή των Αντιπροσώπων ψηφίζει ως ακολούθως:</p>
<p>Συνοπτικός τίτλος.</p>	<p>1. Ο παρών Νόμος θα αναφέρεται ως ο περί Προϋπολογισμού του Γραφείου του Επιτρόπου Ρυθμίσεως Ηλεκτρονικών Επικοινωνιών και Ταχυδρομείων του 2006, Νόμος του 2005.</p>
<p>Έγκριση πληρωμής από το ταμείο του Επιτρόπου ποσού £ 2.576.905 (δύο εκατομμύρια πεντακόσιες εβδομήντα έξι εννιακόσιες πέντε λίρες) για τη χρήση του έτους που λήγει στις 31.12.2006. Πρώτος Πίνακας.</p>	<p>2. Επιπροσθέτως των ποσών που έχουν ήδη προϋπολογισθεί νόμιμα για τη χρήση του Γραφείου του Επιτρόπου ή που θα προϋπολογισθούν αργότερα νόμιμα για τη χρήση αυτή εγκρίνεται όπως πληρωθεί από το ταμείο του Επιτρόπου και χρησιμοποιηθεί για τη χρήση του έτους που λήγει την 31^η Δεκεμβρίου 2006 ποσό που δεν υπερβαίνει τα £2.576.905 (δύο εκατομμύρια πεντακόσιες εβδομήντα έξι εννιακόσιες πέντε λίρες) για κάλυψη των δαπανών του Γραφείου του Επιτρόπου για την περίοδο αυτή.</p>
<p>Επίδειξη των ποσών που θα δαπανηθούν Πρώτος Πίνακας</p>	<p>3. Το ποσό που χορηγείται από το άρθρο 2, χορηγείται ως ειδικευμένη πίστωση για τις υπηρεσίες και τους σκοπούς που αναφέρονται στα Δελτία Δαπανών που περιλαμβάνονται στον Πρώτο Πίνακα.</p>
<p>Χρησιμοποίηση του</p>	<p>4-(1) Γηρουμένων των διατάξεων της πρώτης επιφύλαξης, εφόσον το ολικό ποσό που θα δαπανηθεί για τις</p>

<p>περισσεύματος ορισμένων άρθρων για κάλυψη ελλείμματος άλλων άρθρων κάτω από το ίδιο Κεφάλαιο.</p>	<p>υπηρεσίες και τους σκοπούς που αναφέρονται και εξειδικεύονται αντίστοιχα κάτω από κάθε άρθρο στον Πρώτο Πίνακα δε θα υπερβεί το ολικό ποσό που χορηγείται με τον παρόντα Νόμο, ως ειδικευμένη πίστωση για τις εν λόγω υπηρεσίες και σκοπούς αντίστοιχα, οποιοδήποτε ποσό περισσεύει από οποιοδήποτε άρθρο για τις εν λόγω υπηρεσίες και σκοπούς, είτε από την εξοικονόμηση δαπανών πάνω στο εν λόγω άρθρο είτε γιατί το ποσό που ψηφίστηκε για το εν λόγω άρθρο υπερβαίνει το ποσό που απαιτήθηκε και δαπανήθηκε με βάση τον παρόντα Νόμο, σε σχέση με το εν λόγω άρθρο, δύνανται, με την έγκριση του Επιτρόπου, να διατεθεί και δαπανηθεί για την κάλυψη ελλείμματος οποιοδήποτε ποσού που δαπανήθηκε πάνω σε οποιοδήποτε άλλο άρθρο του ίδιου Κεφαλαίου του Πρώτου Πίνακα:</p>
<p>(2)</p>	<p>Νοείται ότι οποιαδήποτε εξοικονόμηση πάνω στα άρθρα «Αποδοχές Προσωπικού», «Οδοιπορικά» και «Εξόδα Λειτουργίας Γραφείου» του κάθε Κεφαλαίου του Πρώτου Πίνακα δε δύνανται να διατεθεί και δαπανηθεί για κάλυψη του ελλείμματος οποιοδήποτε ποσού που δαπανήθηκε πάνω σε οποιοδήποτε των προαναφερομένων άρθρων ή πάνω σε οποιοδήποτε άλλο άρθρο του ίδιου Κεφαλαίου, αλλ' ούτε οποιαδήποτε εξοικονόμηση πάνω σε οποιοδήποτε άλλο άρθρο του ίδιου Κεφαλαίου μπορεί να διατεθεί και δαπανηθεί για κάλυψη του ελλείμματος οποιοδήποτε ποσού οποιοδήποτε από τα πιο πάνω αναφερόμενα άρθρα:</p>
<p>(3)</p>	<p>Νοείται ότι οποιαδήποτε εξοικονόμηση από παράλειψη εκτέλεσης οποιασδήποτε υπηρεσίας ή σκοπού δε θα θεωρείται ως εξοικονόμηση για τους σκοπούς του άρθρου αυτού.</p>
<p>5. Δημοιοργία νέων θέσεων. Δεύτερος Πίνακας.</p>	<p>Εάν δεν προκύψει εξοικονόμηση όπως προνοείται στο εδάφιο (1) αυτού του άρθρου, είναι δυνατό με έγκριση του Επιτρόπου να μεταφερθούν πιστώσεις από το άρθρο «Μη προβλεπόμενες Δαπάνες» του Πρώτου Πίνακα και να δαπανηθούν για κάλυψη του ελλείμματος οποιοδήποτε ποσού που έχει δαπανηθεί από οποιοδήποτε άλλο άρθρο των Κεφαλαίων του Πρώτου Πίνακα.</p>
<p>6. Λειτουργοί που ασκούν έλεγχο πάνω στα κονδύλια. Τρίτος Πίνακας.</p>	<p>Κάθε υπέρβαση κονδύλιων κατά παράβαση της διαδικασίας που προδιαγράφεται στα εδάφια (1) και (2) θεωρείται ότι δεν έγινε νόμιμα και οι λειτουργοί που ασκούν έλεγχο πάνω στα κονδύλια από τα οποία έγινε η υπέρβαση καθίστανται προσωπικά υπεύθυνοι για κάθε υπέρβαση που διενεργήθηκε ή θα διενεργηθεί.</p> <p>Δημιουργούνται οι νέες θέσεις που αναφέρονται στο Δεύτερο Πίνακα.</p> <p>Οι Λειτουργοί που αναφέρονται στον Τρίτο Πίνακα ορίζονται ως οι λειτουργοί που ασκούν έλεγχο πάνω στα κονδύλια.</p>

ΓΡΑΦΕΙΟ ΕΠΙΤΡΟΠΟΥ ΡΥΘΜΙΣΕΩΣ ΗΛΕΚΤΡΟΝΙΚΩΝ ΕΠΙΚΟΙΝΩΝΙΩΝ ΚΑΙ ΤΑΧΥΔΡΟΜΕΙΩΝ
ΙΣΟΛΟΓΙΣΜΟΣ ΚΑΤΑ ΤΗΝ 31η ΔΕΚΕΜΒΡΙΟΥ 2004

	Σημ.	2004 £	2003 £
<u>ΠΑΓΙΟ ΕΝΕΡΓΗΤΙΚΟ</u>	6.	120.966	126.934
-			
<u>ΤΑΜΕΙΟ ΣΥΝΤΑΞΕΩΝ ΚΑΙ ΧΟΡΗΓΗΜΑΤΩΝ ΣΤΟΥΣ ΥΠΑΛΛΗΛΟΥΣ</u>		361.435	231.441
-			
<u>ΤΑΜΕΙΟ ΙΑΤΡΟΦΑΡΜΑΚΕΥΤΙΚΗΣ ΠΕΡΙΘΑΛΨΗΣ</u>		56.225	36.244
-			
<u>ΤΑΜΕΙΟΝ ΠΡΟΝΟΙΑΣ ΜΟΝΙΜΟΥ ΩΡΟΜΙΣΘΙΟΥ ΠΡΟΣΩΠΙΚΟΥ</u>		2.741	866
<u>ΚΥΚΛΟΦΟΡΟΥΝ ΕΝΕΡΓΗΤΙΚΟ</u>			
Χρεώστες και Προπληρωμές		37.978	1.309
Μετρητά στο Ταμείο και στις Τράπεζες	7.	961.557	1.279.355
		999.535	1.280.664
<u>ΤΡΕΧΟΥΣΕΣ ΥΠΟΧΡΕΩΣΕΙΣ</u>			
Πιστωτές και οφειλόμενα έξοδα		8.844	13.679
Προεισπραχθέντα Τέλη		8.250	845.525
		17.094	859.204
Καθαρό Κυκλοφορούν Ενεργητικό		982.441	421.460
Ολικό Ενεργητικό Μείον Τρέχουσες Υποχρεώσεις		1.523.808	816.945
<u>ΜΑΚΡΟΠΡΟΘΕΣΜΕΣ ΥΠΟΧΡΕΩΣΕΙΣ</u>			
Κυπριακή Δημοκρατία	2.	1.131.012	1.266.448
Καθαρό Ενεργητικό		392.796	(449.503)
<u>ΣΧΕΔΙΟ ΣΥΝΤΑΞΕΩΝ ΚΑΙ ΧΟΡΗΓΗΜΑΤΩΝ ΣΤΟΥΣ ΥΠΑΛΛΗΛΟΥΣ</u>	8.	369.317	233.887
-			
<u>ΣΧΕΔΙΟ ΙΑΤΡΟΦΑΡΜΑΚΕΥΤΙΚΗΣ ΠΕΡΙΘΑΛΨΗΣ</u>	9.	56.225	36.244
-			
<u>ΤΑΜΕΙΟΝ ΠΡΟΝΟΙΑΣ ΜΟΝΙΜΟΥ ΩΡΟΜΙΣΘΙΟΥ ΠΡΟΣΩΠΙΚΟΥ</u>	10.	2.741	866
-			
Ευσσωρευθέν Πλεόνασμα / (Έλλειμμα)	11.	(35.487)	(720.500)
		392.796	(449.503)

ΓΡΑΦΕΙΟ ΕΠΙΤΡΟΠΟΥ ΡΥΘΜΙΣΕΩΣ ΗΛΕΚΤΡΟΝΙΚΩΝ ΕΠΙΚΟΙΝΩΝΙΩΝ ΚΑΙ ΤΑΧΥΔΡΟΜΕΙΩΝ

ΠΡΟΫΠΟΛΟΓΙΖΟΜΕΝΟ ΧΡΗΜΑΤΙΚΟ ΥΠΟΛΟΙΠΟ ΓΙΑ ΤΟ ΕΤΟΣ ΠΟΥ ΛΗΓΕΙ ΣΤΙΣ 31 ΔΕΚΕΜΒΡΙΟΥ 2005

	£	£
Αναθεωρημένες Προϋπολογιζόμενες Δαπάνες 2005	2.705.544	961.557
Προϋπολογιζόμενο Υπόλοιπο κατά την 31η Δεκεμβρίου 2005	923.023	2.667.010
	<u>3.628.567</u>	<u>3.628.567</u>

Υπόλοιπο Κατά της 1^η Ιανουαρίου 2005

Αναθεωρημένα Προϋπολογιζόμενα Έσοδα 2005

ΠΡΟΫΠΟΛΟΓΙΖΟΜΕΝΟ ΧΡΗΜΑΤΙΚΟ ΥΠΟΛΟΙΠΟ ΓΙΑ ΤΟ ΕΤΟΣ ΠΟΥ ΛΗΓΕΙ ΣΤΙΣ 31 ΔΕΚΕΜΒΡΙΟΥ 2006

	£	£
Προϋπολογιζόμενες Δαπάνες 2006	2.576.905	923.023
Προϋπολογιζόμενο Υπόλοιπο κατά την 31η Δεκεμβρίου 2006	1.946.895	3.600.777
	<u>4.523.800</u>	<u>4.523.800</u>

Προϋπολογιζόμενο Υπόλοιπο κατά την 1η Ιανουαρίου 2006

Προϋπολογιζόμενα Έσοδα 2006

ΣΥΓΚΕΦΑΛΛΩΣΤΙΚΟΣ ΠΙΝΑΚΑΣ ΕΣΟΔΩΝ

ΟΛΙΚΟ	Προϋπολογισμός 2004 €	Πραγματικό Εσοδό 2004 €	Εγκριμένος Προϋπολογισμός 2005 €	Προϋπολογισμός 2005 €	Διαφορές Υπλόστερες Διαφορές Χαμηλότερες - 2005- 2006 €
Σύνολο Εσόδων	3.586.020	2.052.225	2.667.010	3.600.777	933.767

ΣΥΓΚΕΦΑΛΛΩΣΤΙΚΟΣ ΠΙΝΑΚΑΣ ΔΑΠΑΝΩΝ

ΟΛΙΚΟ	Πραγματικές Δαπάνες 2004 €	Εγκριμένος Προϋπολογισμός 2004 €	Εγκριμένος Προϋπολογισμός 2005 €	Προϋπολογισμός 2006 €	Αύξηση - Μείωση €
Τακτικές Δαπάνες	1.561.578	1.774.428	2.705.544	2.576.905	-128.639

ΠΡΟΫΠΟΛΟΓΙΣΜΟΣ ΕΣΟΔΩΝ 2006
ΣΥΓΚΕΦΑΛΑΙΩΤΙΚΟΣ ΠΙΝΑΚΑΣ ΕΣΟΔΩΝ 2006

ΑΡΘΡΟ	2004 ΕΣΟΔΑ	2005 ΕΣΟΔΑ	ΠΡΑΓΜΑΤΙΚΑ ΕΣΟΔΑ ΠΡΟΫΠΟΛΟΓΙΣΜΟΥ 2004	ΠΡΟΫΠΟΛΟΓΙΣΜΟΣ 2005	ΠΡΟΫΠΟΛΟΓΙΣΜΟΣ 2006	ΑΥΞΗΣΗ + ΜΕΙΩΣΗ -	ΠΟΣΟΣΤΟ +,- %	ΠΑΡΑΤΗΡΗΣΕΙΣ ΕΠΕΞΗΓΗΣΕΙΣ
	€	€	€	€	€			
00102	Κρατική Χορηγία	Κρατική Χορηγία	170.000		0			
00201	Τέλη Εγγραφής για τη δημιουργία Τηλεπικοινωνιακών Δικτύων και την Παροχή Τηλεπικοινωνιακών Υπηρεσιών	Τέλη Χορήγησης Αδειών για τη δημιουργία Ηλεκτρονικών Τηλεπικοινωνιακών Δικτύων και τη Παροχή Ηλεκτρονικών Τηλεπικοινωνιακών Υπηρεσιών	1.534.801	2.300.000	3.228.254	928.254	40,36%	Το κεφάλαιο αυτό έχει συμπληρωθεί με το κεφάλαιο 00203
00202	Τέλη Χορήγησης Αδειών για τη Παροχή Ταχυδρομικών Υπηρεσιών	Τέλη Χορήγησης Αδειών για τη Παροχή Ταχυδρομικών Υπηρεσιών	93.744	150.000	140.000	-10.000	-6,67%	
00203	Τέλη Εγγραφής Παροχών Δημοσίων Τηλεπικοινωνιακών Δικτύων και Υπηρεσιών	Συμπεριλαμβάνεται στο Άρθρο 00201	0					
00204	Τέλη Εγγραφής Παροχών Ταχυδρομικών Υπηρεσιών	Τέλη Εγγραφής Παροχών Ταχυδρομικών Υπηρεσιών	0	10.000	10.000	0	0,00%	
00205	Τέλη και Δικαιώματα Εξέτασης και Χορήγησης Έγκρισης Τεχνολογικού Εξοπλισμού	Συμπεριλαμβάνεται στο Άρθρο 00201	0		0	10		
00206	Ειχώρηση Αριθμοδικών Πόρων	Ειχώρηση Αριθμοδικών Πόρων	173.468	175.000	190.513	15.513	8,86%	Το κεφάλαιο αφορά τέλη εκχώρησης αριθμοδικών πόρων και τέλη χρήσης αριθμών
00301	Τόκοι Εισπρακτέοι	Τόκοι Εισπρακτέοι	69.698	30.000	30.000	0	0,00%	
00580	Διοικητικά Πρόστιμα σε Παροχές Τηλεπικοινωνιακών Δικτύων, Τηλεπικοινωνιακών και Ταχυδρομικών Υπηρεσιών	Διοικητικά Πρόστιμα σε Παροχές Τηλεπικοινωνιακών Δικτύων, Τηλεπικοινωνιακών και Ταχυδρομικών Υπηρεσιών	10.214	10	10	0	0,00%	
00651	Άλλα Έσοδα	Άλλα Έσοδα	300	2.000	2.000	0	0,00%	
	ΣΥΝΟΛΟ		2.052.225	2.667.010	3.600.777	933.767	35,01%	

ΠΡΩΤΟΣ ΠΙΝΑΚΑΣ
ΔΕΛΤΙΟ ΔΑΠΑΝΩΝ 2006

ΚΕΦΑΛ	ΘΕΣΕΙΣ		ΛΕΠΤΟΜΕΡΕΙΕΣ ΔΑΠΑΝΩΝ	2004 ΠΡΑΓΜΑΤΙΚΗ ΔΑΠΑΝΗ	2005 ΕΓΚΡΙΜΕΝΟΣ ΠΡΟΫΠΟΛΟΓΙΣΜΟΣ	2.006 ΠΡΟΫΠΟΛΟΓΙΣΜΟΣ	ΑΥΞΗΣΗ + ΜΕΙΩΣΗ -	ΠΟΣΟΣΤΟ +, - %	ΕΠΕΞΗΓΗΣΙΣ
	2005	2006							
02100	33	33	ΑΠΟΔΟΧΕΣ ΠΡΟΣΩΠΙΚΟΥ	705.467	833.964	900.355	96.371	7,96%	Η διαφορά που παρουσιάζεται οφείλεται: (α) παραχώρηση επίσηων τροχαυόχησων (β) στον υπολογισμό του τιμολογικού επιδόματος σύμφωνα με την εγκύκλιο του υπουργείου οικονομικών (γ) στη γενική αύξηση 2% που συμφωνήθηκε για το 2006 για το Δημόσιο Τομέα.
02102			ΒΑΣΙΚΟΙ ΜΙΣΘΟΙ	90.255	93.202	457.027		-	Η σύγκριση στους βασικούς μισθούς δεν είναι δυνατή λόγω της ενσωμάτωσής των γενικών αυξήσεων (44,447)% και μέρους (220%) του τιμολογικού επιδόματος (N.50(0)/2005)
(1)	1	1	ΜΟΝΙΜΕΣ ΘΕΣΕΙΣ			41.370			
(5)	1	1	Επίτροπος (€41.370 π.μ.)		8.950	37.187			
(10)	1	1	Βοήθος Επίτροπος (Κλ. Α16 ⁰)		7.985	31.114			
(15)	2	2	Διευθυντής (Κλ. Α15, Α16)		10.722	51.072			
(24)	17	17	Ανώτεροι Λειτουργοί (Κλ. Α13 ⁰)		42.860	213.948			
(25)	1	1	Λειτουργοί (Κλ. Α8-10-11)		3.648	17.440			
(30)	1	1	Γραμματεϊκάς Λειτουργός (Κλ. Α8-9 ⁰)		1.949	9.429			
(35)	9	9	Λογιστικός Λειτουργός (Κλ. Α4-7 ⁰)		10.539	55.467			
			Γραφείς (Κλ. Α2-5-7 ⁰)						
02103			ΑΥΞΗΣΗ ΜΙΣΘΩΝ	43.125	44.902	9.140		-	Συμφωνία για παραχώρηση από 1.1.06 αύξησης ύψους 2% στους βασικούς μισθούς
02105			Αποσχόληση Έκτακτου Προσωπικού		0	0	0	-	
02106			Πρόσθετες Βοηθητικές Υπηρεσίες Προσωπικού		0	0	0	-	
02107			ΔΕΚΑΤΟΣ ΤΡΙΤΟΣ ΜΙΣΘΟΣ	0	41.137	43.347	2.210	5,37%	
02060			ΕΠΙΔΟΜΑΤΑ ΕΠΙΤΡΟΠΟΥ	3640	3.600	3.600	0	0,00%	
02063			Επίδομα Παραστάσεως		3.600	3.600	0	0,00%	

ΔΕΛΤΙΟ ΔΑΠΑΝΩΝ 2006

ΚΕΦ.	ΛΕΠΤΟΜΕΡΕΙΕΣ ΔΑΠΑΝΩΝ	2004 ΠΡΑΓΜΑΤΙΚΗ ΔΑΠΑΝΗ	2005 ΕΓΚΡΙΜΕΝΟΣ ΠΡΟΥΠΟΛΟΓΙΣΜΟΣ	2.006 ΠΡΟΥΠΟΛΟΓΙΣΜΟΣ	ΑΥΞΗΣΗ + ΜΕΙΩΣΗ -	ΠΟΣΟΣΤΟ -, + %	ΕΠΕΞΗΓΗΣΕΙΣ
		€	€	€	€		
02140	ΕΠΙΔΟΜΑΤΑ ΣΥΝΑΔΕΜΕΝΑ ΜΕ ΤΗ ΜΙΣΘΟΔΟΣΙΑ	330.818	350.183	54.000	-	-	Εγκύλιος Υ.Ο. Αρ. 1286 - 12,006%
02141	Τιμηριθμικά Επίδομα		350.183	54.000	-	-	
02260	ΕΠΙΔΟΜΑΤΑ ΥΠΕΡΡΥΡΙΑΚΗΣ ΑΠΑΣΧΟΛΗΣΗΣ	780	4.000	3.000	-1.000	-25,00%	
02261	Υπερρωριακή Αμοιβή	780	4.000	3.000	-1.000	-25,00%	
02280	ΣΥΝΕΙΣΦΟΡΕΣ ΕΡΓΟΔΟΤΗ ΣΕ ΤΑΜΕΙΑ	209.750	262.215	285.991	23.776	9,07%	
02281	Συνεισφορά στο Ταμείο Κοινωνικών Ασφαλίσεων	40.384	45.185	55.600	10.415	23,05%	Συνεισφ. Εργοδότη 9,4%
02282	Εισφορά στο Ταμείο Κοινωνικής Συνοχής	9.401	10.474	12.000	1.526	14,57%	Εισφορά Εργοδότη 2%
02283	Συνεισφορά στο Σχέδιο Τεματισμού Απασχόλησης	4.832	5.767	7.100	1.333	23,11%	Εισφορά Εργοδότη 1,2%
02284	Εισφορά στο Ταμείο Συντάξεως	118.000	170.000	176.556	6.556	3,86%	Εισφορά Εργοδότη 32%
02285	Συνεισφορά στην Αρχή Ανάπτυξης Ανθρώπινου Δυναμικού	2.133	2.619	3.150	531	20,27%	Εισφορά Εργοδότη 0,5%
02287	Εισφορά στο Ταμείο Ιατροφαρμακευτικής Περιθάλψης	35.000	28.170	31.585	3.415	12,12%	Εισφορά Εργοδότη 5%
02300	ΩΡΟΜΙΣΘΙΟ ΠΡΟΣΩΠΙΚΟ	27.099	34.745	44.250	9.505	27,36%	4 Τακτικοί Ωρομισθιοί:
02301	ΜΙΣΘΟΔΟΣΙΑ ΩΡΟΜΙΣΘΙΟΥ ΠΡΟΣΩΠΙΚΟΥ	23.789	30.324	38.870	8.546	28,18%	2 Αχφωροί / Κλητήρες
02302	ΩΡΟΜΙΣΘΙΟ ΠΡΟΣΩΠΙΚΟ	21.941	28.000	35.880	7.880	28,14%	2 Καθαριστές
02307	Δέκατος Τρίτος Μισθός	1.848	2.324	2.990	666	28,66%	Απόφαση Υπουργικού Συμβουλίου 13.4.05
02460	ΕΠΙΔΟΜΑΤΑ ΥΠΕΡΡΥΡΙΑΚΗΣ ΑΠΑΣΧΟΛΗΣΗΣ ΩΡΟΜΙΣΘΙΟΥ ΠΡΟΣΩΠΙΚΟΥ	0	0	0	0	-	για παραχώρηση
02461	Υπερρωριακή Αμοιβή	0	0	0	0	-	Μισθολογικών Αυξήσεων:
02480	ΣΥΝΕΙΣΦΟΡΑ ΕΡΓΟΔΟΤΗ ΣΕ ΤΑΜΕΙΑ ΓΙΑ ΩΡΟΜΙΣΘΙΟ ΠΡΟΣΩΠΙΚΟ	3.310	4.421	5.380	959	21,69%	1.1.04 - 1,3%
02481	Συνεισφορά στο Ταμείο Κοινωνικών Ασφαλίσεων	1.489	1.910	2.260	350	18,32%	Ποσοστό 6,3%
02482	Εισφορά στο Ταμείο Κοινωνικής Συνοχής	477	607	717	110	18,12%	Ποσοστό 2,0%
02483	Συνεισφορά στο Σχέδιο Τεματισμού Απασχόλησης	286	364	430	66	18,13%	Ποσοστό 1,2%
02484	Συνεισφορά στο Ταμείο Προνοίας	1.048	1.540	1.973	433	28,12%	Ποσοστό 5,5%

ΚΕΦΑΛ.	ΛΕΠΤΟΜΕΡΕΙΕΣ ΔΑΠΑΝΩΝ	ΔΕΛΤΙΟ ΔΑΠΑΝΩΝ 2006				ΠΟΣΟΣΤΟ +, %	ΕΠΕΞΗΓΗΣΕΙΣ
		2004 ΠΡΑΓΜΑΤΙΚΗ ΔΑΠΑΝΗ	2005 ΕΓΚΡΙΜΕΝΟΣ ΠΡΟΥΠΟΛΟΓΙΣΜΟΣ	2006 ΠΡΟΥΠΟΛΟΓΙΣΜΟΣ	ΑΥΞΗΣΗ + ΜΕΙΩΣΗ -		
		€	€	€	€		
03000	ΛΕΙΤΟΥΡΓΙΚΕΣ ΔΑΠΑΝΕΣ	<u>100.949</u>	<u>153.050</u>	<u>165.740</u>	<u>12.680</u>	<u>8,28%</u>	
03001	Οδοιπορικά	1.644	4.750	10.550	5.800	<u>122,11%</u>	
03002	Έξοδα Κινήσεως	1483	3.000	1.600	-1.400	-46,67%	Η μείωση οφείλεται στο ότι ποσό £1400 μεταφέρθηκε στο άρθρο 03004
03003	Επιδόματα Εκτός Έδρας	161	1.000	1.000	0	0,00%	
03004	Επιδόματα κατ' αποκοπή	0	0	7.200	7.200	-	Τα διάφορα επιδόματα του Β. Επιτρόπου και του Διευθυντή συγκεντρώθηκαν στο άρθρο 03004
03005	Μεταφορικά	0	750	750	0	0,00%	
03006	Άλλα επιδόματα εκτός έδρας	0	0	0	0	-	
03020	Λειτουργικά Έξοδα Γραφείου	<u>83.167</u>	<u>103.055</u>	<u>117.340</u>	<u>14.285</u>	<u>13,85%</u>	
03021	Ταχυδρομικά Τέλη	335	1.000	1.000	0	0,00%	
03022	Τηλεφωνικά Τέλη και Τηλεγραφήματα	9.647	12.000	12.000	0	0,00%	
03023	Φωτισμός, Θέρμανση και Καύσιμα	9.312	18.000	20.000	2.000	11,11%	
03025	Ενοίκια	48.281	48.455	53.240	4.785	9,88%	
03026	Τέλη και Τέλη Ύδατος	170	1.600	1.600	0	0,00%	
03027	Βιβλιοθήκη	6.200	5.000	8.000	3.000	60,00%	
03028	Εφημερίδες και Περιοδικά	3.157	4.000	4.000	0	0,00%	
03029	Διαφημίσεις, Δημοσιεύσεις και Δημοσιότητα	2.855	5.000	10.000	5.000	100,00%	Έκδοση ενημερωτικών τριτημύων και κοινοποίηση μέσω εφημερίδων
03035	Έξοδα Εξετάσεων	0	2.000	1.500	-500	-25,00%	
03049	Διάφορα	3210	6.000	6.000	0	0,00%	

ΔΕΛΤΙΟ ΔΑΠΑΝΩΝ 2006

ΚΕΦΑΛ.	ΔΑΠΑΝΕΣ	2004 ΠΡΑΓΜΑΤΙΚΗ ΔΑΠΑΝΗ	2005 ΕΓΚΡΙΜΕΝΟΣ ΠΡΟΫΠΟΛΟΓΙΣΜΟΣ	2006 ΠΡΟΫΠΟΛΟΓΙΣΜΟΣ	ΑΥΞΗΣΗ + ΜΕΙΩΣΗ -	ΠΟΣΟΣΤΟ +, - %	ΕΠΕΞΗΓΗΣΕΙΣ
03100	ΑΛΛΑ ΛΕΙΤΟΥΡΓΙΚΑ ΕΞΟΔΑ	4.228	4.000	1.600	-2.400	-60,00%	
03114	Φιλοξενία	4.228	4.000	1.600	-2.400	-60,00%	
03150	ΑΙ ΟΡΑ ΑΝΑΛΩΣΙΜΩΝ ΓΡΑΦΕΙΟΥ	11.910	41.255	36.250	-5.005	-12,13%	
03151	Φωτοτυπικά Υλικά	1913	7.000	7.000	0	0,00%	
03152	Καθαριότητα Γραφείου	1741	2255	2.250	-5	-0,22%	
03153	Αγορά Χάρτου	0	1.000	1.000	0	0,00%	
03154	Αναλώσιμα Ηλεκτρονικού Υπολογιστή	0	2.000	2.000	0	0,00%	
03155	Γραφική Ύλη και Εκτυπωτικά	6.255	10.000	10.000	0	0,00%	
03158	Αγορά Επίπλων και Σκευών	2.001	15.000	8.000	-7.000	-46,67%	
03161	Αγορά Καυσίμων και Λιπαντικών	0	4000	6.000	2.000	50,00%	
03162	Αγορά Αναλωσίμων Τηλεπικοινωνιακού Εξοπλισμού	0	0	0	0	-	
03200	ΔΙΚΑΙΩΜΑΤΑ ΚΑΙ ΑΛΛΑ ΕΞΟΔΑ	8.497	8.000	8.000	0	0,00%	
03201	Ελεγκτικά Δικαιώματα	1.100	2.500	2.500	0	0,00%	
03202	Τραπεζικά Έξοδα	275	2.500	2.500	0	0,00%	
03203	Εισφορά Αμυνας στους Τόκους	7.122	3.000	3.000	0	0,00%	
03300	ΣΥΝΤΗΡΗΣΕΙΣ ΚΑΙ ΕΠΙΔΡΟΣΕΙΣ	415	3.000	3.000	0	0,00%	
03301	Συντήρηση Κτιρίων και Γραφείων	415	3.000	3.000	0	0,00%	
03430	ΜΗΧΑΝΗΜΑΤΑ, ΜΗΚΑΝΟΛΟΓΙΚΟΣ ΚΑΙ ΑΛΛΟΣ ΕΞΟΠΛΙΣΜΟΣ	2.538	5.000	5.000	0	0,00%	
03431	Συντήρηση Μηχανοκίνητων Οχημάτων	2.538	5.000	5.000	0	0,00%	Ποσό £2400 μεταφέρθηκε στο άρθρο 03004

ΔΕΛΤΙΟ ΔΑΠΑΝΩΝ 2006							
ΑΡΘΡΟ	ΛΕΠΤΟΜΕΡΕΙΕΣ ΔΑΠΑΝΩΝ	2004 ΠΡΑΓΜΑΤΙΚΗ ΔΑΠΑΝΗ	2005 ΕΓΚΡΙΘΕΝΟΣ ΠΡΟΫΠΟΛΟΓΙΣΜΟΣ	2006 ΠΡΟΫΠΟΛΟΓΙΣΜΟΣ	ΑΥΞΗΣΗ + ΜΕΙΩΣΗ -	ΠΟΣΟΣΤΟ +, - %	ΕΠΕΞΗΓΗΣΕΙΣ
03460	ΘΥΛΕΠΙΚΟΙΝΩΝΙΑΚΟΣ ΚΑΙ ΑΛΛΟΣ ΕΞΟΠΛΙΣΜΟΣ	6.575	7.500	8.000	500	5,67%	
03461	Συντήρηση Μηχανογραφικού Εξοπλισμού	6.575	5.500	5.000	-500	-9,09%	
03462	Συντήρηση Τηλεκοινωνιακού Εξοπλισμού	0	1.000	1.000	0	0,00%	
03466	Συντήρηση Εξοπλισμού Γραφείου	0	1.000	2.000	1.000	100,00%	
03480	ΑΛΛΕΣ ΣΥΝΤΗΡΗΣΕΙΣ ΚΑΙ ΕΠΙΔΙΟΡΘΩΣΕΙΣ	7.842	20.500	7.000	-13.500	-65,85%	
03481	Συντήρηση Επιπέλων και Σκευών	0	500	1.000	500	100,00%	
03482	Συντήρηση Ισοσελιίδας	7.842	20.000	6.000	-14.000	-70,00%	
03490	ΑΣΦΑΛΕΙΕΣ	3.776	7.500	7.500	0	0,00%	
03491	Ασφάλειες Οχημάτων	3.776	2.500	3.000	500	20,00%	
03492	Ασφάλειες Μηχανογραφικού Εξοπλισμού και Επιπέλων	0	2.000	2.000	0	0,00%	
03493	Άλλες Ασφάλειες	0	3.000	2.500	-500	-16,67%	
03500	ΕΚΠΑΙΔΕΥΣΗ ΠΡΟΣΩΠΙΚΟΥ (Συνέδρια, Σεμινάρια και άλλα γεγονότα)	61.032	125.000	135.000	10.000	8,00%	
03501	ΕΚΠΑΙΔΕΥΣΗ ΠΡΟΣΩΠΙΚΟΥ	22.957	40.000	45.000	5.000	12,50%	
03502	Ενδίατα Εκπαίδευση		15.000	12.000	-3.000	-20,00%	
03503	Υποτροφίες και Εκπαίδευση	22.957	15.000	30.000	15.000	100,00%	
03504	Τεχνική Βοήθεια για αναμόρφωση με το κοινοτικό κεκτημένο - Εκπαίδευση	0	10.000	3.000	-7.000	-70,00%	
03520	ΣΥΝΕΔΡΙΑ, ΣΕΜΙΝΑΡΙΑ ΚΑΙ ΆΛΛΑ ΓΕΓΟΝΟΤΑ	38.075	85.000	90.000	5.000	5,88%	Το ποσό παρουσιάζεται αυξημένο λόγω του ότι το 2006 το γράφηλο: (α) θα φιλοξενήσει ομάδες εργασίας της Ε.Ε (β) θα πραγματοποιηθεί συνέδριο ευρωπαϊκής διάστασης και (γ) θα ανακηρυχθούν με ΚΟΤ συνέδριο σχετικά με την ασφαλεία οδικών και πληροφόρησης.
03521	Συνέδρια, Σεμινάρια και άλλα Γεγονότα στην Κύπρο	7.808	5.000	10.000	5.000	100,00%	
03523	Συμμετοχή σε Επιτροπές/Ομάδες εργασίας συμπεριλαμβανομένης της Ε.Ε	30267	60.000	60.000	0	0,00%	
03525	Συμμετοχή σε προγράμματα και πρωτοβουλίες της Ευρωπαϊκής Ένωσης	-	12.000	12.000	0	0,00%	
03531	Συνέδρια, Σεμινάρια και Αποστολές στο Εξωτερικό		8.000	8.000	0	0,00%	
03550	ΣΥΜΒΟΥΛΕΥΤΙΚΕΣ ΥΠΗΡΕΣΙΕΣ/ΕΡΕΥΝΕΣ	202.992	570.000	292.000	-278.000	-48,77%	
03551	Υπηρεσίες Εμπειρογνημόνων/Συμβούλων	0	10.000	8.000	-2.000	-20,00%	

03561	Τεχνική Βοήθεια για εναρμόνιση με το κοινοτικό κεκτημένο - Δικαιώματα Εμπειρογνημένων	0	10.000	4.000	-6.000	-60,00%	(i) Έλεγχος Κερατοσφύρης ΑΤΗΚ £ 90.000 (ii) Έλεγχος Πιότητας Ταχυδρομίων £ 90.000 (iii) Έλεγχος Αγοράς για Τηλεπικοινωνίες - £180.000 Η τήρηση του άρθρου προορίζεται για καλύψει Υπηρεσίες Νομικού Συμβούλου, Συμβολικές Υπηρεσίες Υποχρεώσεις Υπηρεσίες Εσωτερικού Ελέγχου Οικονομικής Διαχείρισης, Λογιστική Βοήθεια.
03562	Έρευνες και Έλεγχος Αγοράς Τηλεπικοινωνιών και Ταχυδρομίων.	202992	550.000	280.000	-270.000	-49,09%	
03580	ΜΙΣΘΩΣΗ ΥΠΗΡΕΣΙΩΝ	<u>49.426</u>	<u>107.000</u>	<u>95.000</u>	<u>-12.000</u>	<u>-11,21%</u>	
03583	Αγορά Υπηρεσιών	49.426	107.000	95.000	-12.000	-11,21%	

ΔΕΛΤΙΟ ΔΑΠΑΝΩΝ 2006

ΚΕΦΑΛ.	ΛΕΠΤΟΜΕΡΕΙΣ ΔΑΠΑΝΩΝ	2004 ΠΡΑΓΜΑΤΙΚΗ ΔΑΠΑΝΗ	2005 ΕΓΚΡΙΜΕΝΟΣ ΠΡΟΫΠΟΛΟΓΙΣΜΟΣ	2006 ΠΡΟΫΠΟΛΟΓΙΣΜΟΣ	ΑΥΞΗΣΗ + ΜΕΙΩΣΗ -	ΠΟΣΟΣΤΟ %, + %	ΕΠΕΞΗΓΗΣΕΙΣ
03850	ΜΗ ΠΡΟΒΛΕΠΟΜΕΝΕΣ ΔΑΠΑΝΕΣ	70.970	248.000	330.000	82.000	33,06%	
03852	Μη προβλεπόμενες δαπάνες	70.970	98.000	80.000	-18.000	-18,37%	
03853	Δαπάνες για αντιμετώπιση έκτακτων αναγκών	0	50.000	50.000	0	0,00%	Ετήσια πρόβλεψη
03855	Δαπάνες για Κρίση	0	100.000	200.000	100.000	100,00%	Ετήσια Πρόβλεψη
03900	ΕΠΙΣΤΡΟΦΗ ΧΟΡΗΓΙΩΝ	300.000	400.000	400.000	0	0,00%	
03930	Επιστροφή Κυβερνητικής Χορηγίας	300.000	400.000	400.000	0	0,00%	
04150	ΜΕΤΑΒΙΒΑΣΕΙΣ ΕΞΩΤΕΡΙΚΟΥ	8.674	15.000	15.000	0	0,00%	
04151	ΔΙΕΘΝΗΣ ΟΡΓΑΝΙΣΜΟΙ	8.674	15.000	15.000	0	0,00%	
04152	Συνεσφορά σε Διεθνείς Οργανισμούς/Συνδέσμους, Ιδρύματα κλπ	8.674	15.000	15.000	0	0,00%	
07580	ΚΙΝΗΤΑ ΜΗΧΑΝΗΜΑΤΑ	0	1.500	14.000	12.500	833,33%	Αγορά Υπηρεσιακού Οχήματος
07589	Αγορά Οχημάτων	0	1.500	14.000	12.500	833,33%	
07650	ΑΓΟΡΑ ΕΞΟΠΛΙΣΜΟΥ	12.068	37.000	31.000	-6.000	-16,22%	
07651	ΜΗΧΑΝΟΛΟΓΙΚΟΣ ΚΑΙ ΑΛΛΟΣ ΕΞΟΠΛΙΣΜΟΣ	12.068	37.000	31.000	-6.000	-16,22%	
07652	Αγορά Μηχανογραφικού Εξοπλισμού	9.143	25.000	15.000	-10.000	-40,00%	
07653	Αγορά Ηλεκτρονικού Εξοπλισμού	0	5.000	8.000	3.000	60,00%	
07654	Αγορά Εξοπλισμού Γραφείου	2.925	5.000	5.000	0	0,00%	
07655	Αγορά Τηλεπικοινωνιακού Εξοπλισμού	0	2.000	3.000	1.000	50,00%	
07750	ΑΓΟΡΑ ΑΛΛΩΝ ΣΤΟΙΧΕΙΩΝ ΕΝΕΡΓΗΤΙΚΟΥ	13.777	152.000	150.000	-2.000	-1,32%	
07751	ΛΟΓΙΣΜΙΚΑ	13.777	152.000	150.000	-2.000	-1,32%	
07752	Αγορά Λογισμικών Προγραμμάτων και Σχετική Υποδομή	13.777	150.000	150.000	0	0,00%	
07753	Δημιουργία Ιστοσελίδας	0	2000	0	-2.000	-100,00%	
11000	ΕΠΙΤΡΟΠΕΣ	6.580	11.500	10.310	-1.190	-10,35%	
11001	Αποζημίωση Συμβουλευτικής Επιτροπής	6.335	8.000	9.050	1.050	13,13%	
11002	Αποζημίωση Ειδικής Επιτροπής	0	500	500	0	0,00%	
11003	Αποζημίωση Συμβουλίου Επλογής και Προσγγώνων	245	1.000	750	-250	-25,00%	
11004	Αποζημίωση Συμβουλευτικής Επιτροπής Ταχυδρομείων και Άλλων Επιτροπών	0	2000	10	-1.990	-99,50%	
	ΣΥΝΟΛΟ ΔΑΠΑΝΩΝ	1.661.570	2.705.544	2.676.905	-128.639	-4,75%	

ΔΕΥΤΕΡΟΣ ΠΙΝΑΚΑΣ

ΙΑΡΥΣΗ ΘΕΣΕΩΝ

		Υφιστάμενες θέσεις Προϋπολογισμός 2006	Τόπος νέων θέσεων 2006
ΘΕΣΕΙΣ	ΑΡΙΘΜΟΣ ΘΕΣΕΩΝ	ΜΙΣΘΟΛΟΓΙΚΗ ΚΛΙΜΑΚΑ	
Διευθυντής	1	A15 - A16	-
Ανώτερος Λειτουργός Τηλεπικοινωνιών και Ταχυδρομείων*	2	A13 + 2 Προσωπικές	-
Λειτουργοί Ρυθμίσεως Τηλεπικοινωνιών και Ταχυδρομείων	17	A8 - A10 - A11	-
Γραμματειακός Λειτουργός	1	A8 - A9 + 1 Προσωπική	-
Λογιστικός Λειτουργός	1	A4 - A7 + 2 Προσωπικές	-
Γραφείς	9	A2 - A5 - A7 + 2 Προσωπικές	-
ΣΥΝΟΛΟ	31		-

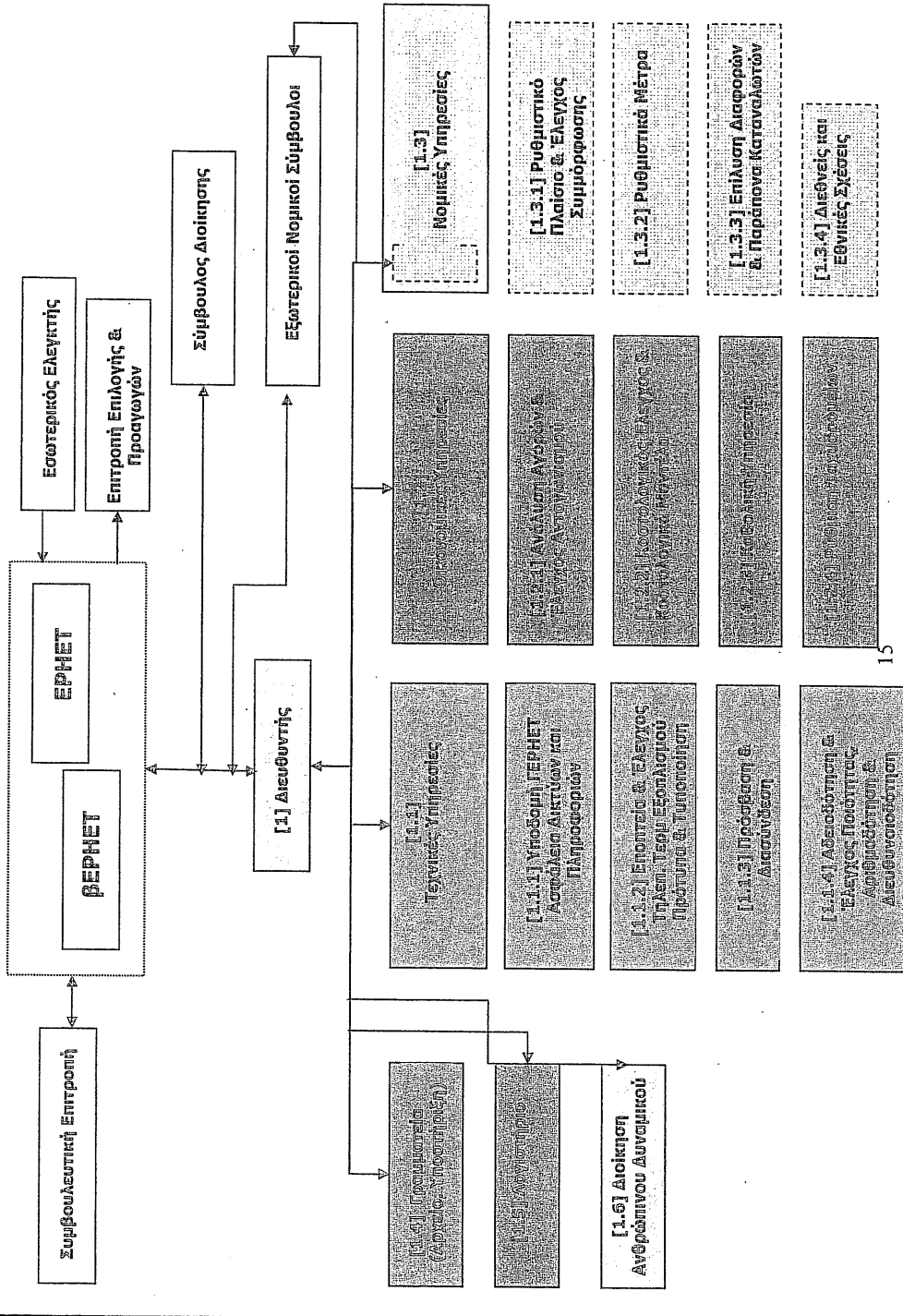

ΤΡΙΤΟΣ ΠΙΝΑΚΑΣΛΕΙΤΟΥΡΓΙΩΝ ΑΣΚΟΥΝ ΕΛΕΙΧΟ ΠΑΝΩ ΣΤΑ ΚΟΝΔΥΛΙΑ

ΚΕΦΑΛΑΙΟ	ΑΡΘΡΟ	
ΟΛΑ	ΟΛΑ	Επίτροπος Ρυθμίσεως Ηλεκτρονικών Επικοινωνιών και Ταχυδρομείων ή άλλος λειτουργός στον οποίο ενχωρείται εξουσία από τον Επίτροπο.

ΔΕΛΤΙΟ ΔΑΠΑΝΩΝ 2006 - ΜΙΣΘΟΔΟΤΙΚΕΣ ΚΑΙΜΑΚΕΣ

Α. Στις νέα Μισθοδοτικές Καίμακες και στους νέους Πάτριους Μισθούς που παρουσιάζονται πιο κάτω έχουν ενσωματωθεί:
 (α) Οι γενικές αυξήσεις μισθών οι οποίες παραχωρήθηκαν με βάση τις πρόνοιες των πιο κάτω Νόμων συνολικού ύψους 44,447%, με κατώτατο όριο αύξησης #738:

- (i) του περί Κρατικών Υπαλλήλων (Αύξησης των Μισθών) Νόμου του 1981 (Νόμος Αρ.52 του 1981)
- (ii) του περί Κρατικών Υπαλλήλων (Αυξήσεις των και Συντάξεων) Νόμου του 1987 (Νόμος Αρ.155 του 1987)
- (iii) του περί Κρατικών Υπαλλήλων (Αύξηση Μισθών και Συντάξεων) Νόμου του 1990 (Νόμος Αρ.201 του 1990)
- (iv) του περί Κρατικών Υπαλλήλων (Αύξηση Μισθών και Συντάξεων) Νόμου του 1994 (Νόμος Αρ.12(Ι) του 1994)
- (v) του περί Κρατικών Υπαλλήλων (Αύξηση Μισθών και Συντάξεων) Νόμου του 1996 (Νόμος Αρ.81(Ι) του 1996)
- (vi) του περί Κρατικών Υπαλλήλων (Αύξηση Μισθών και Συντάξεων) Νόμου του 2000 (Νόμος Αρ.52(Ι) του 2002)
- (vii) του περί Κρατικών Υπαλλήλων (Αύξηση Μισθών και Συντάξεων) Νόμου του 2003 (Νόμος Αρ.1(Ι) του 2003)

(β) μέρος του τμησηθμικού επιδόματος 220% με κατώτατο όριο τέτοιου επιδόματος #4543 το χρόνο.

ΓΕΝΙΚΕΣ

Καίμακα Αρ.	€
A1:	6319,6362,6405,6448,6491,6534,6577,6651,6789,6927,7065,7203,7341
A2:	6354,6408,6462,6516,6570,6655,6828,7001,7174,7347,7520,7700,7950
A3:	6470,6535,6600,6796,7004,7212,7420,7628,7906,8206,8506,8806,9106
A4:	6537,6640,6890,7140,7390,7640,7985,8346,8707,9068,9429,9790,10151
A5	6890,7178,7466,7789,8205,8621,9037,9453,9869,10285,10701,11117,11533
A5 ^(u) :	6890,7178,7466,7789,8205,8621,9037,9453,9869,10285,10701,11117,11533,11949,12365
A5 ^(u) :	6890,7178,7466,7789,8205,8621,9037,9453,9869,10285,10701,11117,11533,11949,12365,12781
A6:	8595,9039,9483,9927,10371,10815,11259,11703,12147,12591,13035
A6 ^(u) :	8595,9039,9483,9927,10371,10815,11259,11703,12147,12591,13035,13479,13923
A7:	9710,10195,10680,11165,11650,12135,12620,13105,13590,14075,14560
A7 ^(u) :	9710,10195,10680,11165,11650,12135,12620,13105,13590,14075,14560,15045,15530
A8:	10503,11016,11529,12042,12555,13068,13581,14094,14607,15120,15633,16146
A8 ^(u) :	10503,11016,11529,12042,12555,13068,13581,14094,14607,15120,15633,16146,16659
A8 ^(u) :	10503,11016,11529,12042,12555,13068,13581,14094,14607,15120,15633,16146,16659,17172
A9:	13037,13666,14295,14924,15553,16182,16811,17440,18069

Κλίμακας Αφ.

€

A9 ⁽⁰⁾ :	13037,13666,14295,14924,15553,16182,16811,17440,18069,18698
A9 ⁽⁰⁾ :	13037,13666,14295,14924,15553,16182,16811,17440,18069,18698,19327
A10:	14696,15399,16102,16805,17508,18211,18914,19617,20320
A10 ⁽⁰⁾ :	14696,15399,16102,16805,17508,18211,18914,19617,20320,21023
A10 ⁽⁰⁾ :	14696,15399,16102,16805,17508,18211,18914,19617,20320,21023,21726
A11:	17372,18075,18778,19481,20184,20887,21590,22293,22996
A11 ⁽⁰⁾ :	17372,18075,18778,19481,20184,20887,21590,22293,22996,23699,24402
A11 ⁽⁰⁾ :	17372,18075,18778,19481,20184,20887,21590,22293,22996,23699,24402,25105
A12:	19283,20184,21085,21986,22887,23788,24689,25590
A12 ⁽⁰⁾ :	19283,20184,21085,21986,22887,23788,24689,25590,26491,27392
A12 ⁽⁰⁾ :	επικεινώνμενη μέχρι του ποσού 28196:
A12 ⁽⁰⁾ :	19283,20184,21085,21986,22887,23788,24689,25590,26491,27392,28196
A13:	22833,23734,24635,25536,26437,27338,28239
A13 ⁽⁰⁾ :	22833,23734,24635,25536,26437,27338,28239,29140
A13 ⁽⁰⁾ :	22833,23734,24635,25536,26437,27338,28239,29140,30041
A14:	24470,25524,26578,27632,28686,29740,30794,31848,32902
A14 ⁽⁰⁾ :	24470,25524,26578,27632,28686,29740,30794,31848,32902,33956
A15:	27745,28868,29991,31114,32237,33360
A15 ⁽⁰⁾ :	27745,28868,29991,31114,32237,33360,34483
A16:	30449,31572,32695,33818,34941,36064
A16 ⁽⁰⁾ :	30449,31572,32695,33818,34941,36064,37187

Πύργος Μισθός

€41,370

ΠΑΡΑΡΤΗΜΑ Β'

